

## Weiterbildung

### Kostenplanung | Anwendung

**Dipl. Ing. Oliver Wrunsch | Architekt (MRICS)**

Bauherren verlassen sich auf die Kostenaussagen der Planer. Damit gesicherte Angaben bezüglich der Baukosten gemacht werden können, sind Vergleichsdaten unentbehrlich. Das BKI bietet dazu viele Vergleichsobjekte, die nach dem Planungsfortschritt zu Bezugsgrößen genaue Kostenaussagen ermöglichen. In allen Phasen können einfach und zuverlässig Kostenaussagen & Plausibilitätsprüfungen durchgeführt werden. Übungen!

FR 09.10.20 | 10-17 Uhr | Leo Campus 10 | Leo 5 | A | IA

## Weiterbildung

### Flächenberechnung

**Dipl. Ing. Oliver Wrunsch | Architekt (MRICS)**

Verlässliche Angaben zu den Flächen entscheiden über planerische u/o kostenseitige Wirtschaftlichkeit des einzelnen Bauvorhabens. Im Workshop erfahren die Teilnehmer, wie die entsprechenden Normen & Richtlinien anzuwenden und auszulegen sind. Referenzprojekte zur Flächenermittlungen werden vorgestellt und ein Übungsteil integriert u.a.: BauNVO, DIN 276 + 277, WoFIV, Mietflächenverordnung GIF, Planungskennwerte BKI.

SA 10.10.20 | 10-17 Uhr | Leo Campus 10 | Leo 5 | A | IA

## Weiterbildung

### Projektentwicklung und Baurechtschaffung

**Dipl. Ing. Sascha Walenta**

Projektentwicklung ist ein in der Immobilienwelt vielfach wiederkehrender Begriff. Doch was versteckt sich dahinter? Wie funktioniert Projektentwicklung und wer sind die Akteure? Welche Bedeutung hat Projektentwicklung für Architekten und kann oder sollte Projektentwicklung nicht auch ein Berufsfeld für Architekten sein? Unterstützt wird das Seminar durch Praxisbeispiele.

SA 02.10.20 | 10-17 Uhr | Leo Campus 10 | Leo 4 | A | IA | LA | SP

## Anmeldung & Informationen

Anmelden können Sie sich jederzeit auf unserer Homepage. Zudem stellen wir in regelmäßigen Abständen spannende Informationen für Sie auf Facebook und durch unseren Newsletter bereit.



## Anfahrt

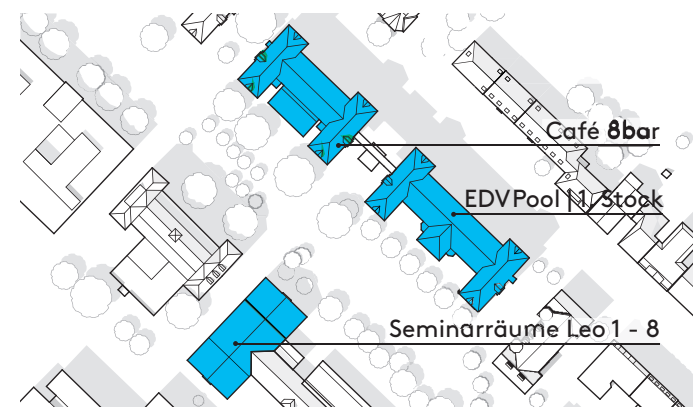

### MSA BILDUNGSINSTITUT

Leonardo Campus 5  
48149 Münster

#### Auto

Verlassen Sie die A1 an der Ausfahrt Münster-Nord und folgen der Beschilderung Münster Zentrum. Sie erreichen den Stadtrand über die Steinfurter Straße und biegen unmittelbar nach dem Ortseingangsschild und der Eis-sporthalle rechts ab. Die nächste Möglichkeit wieder links auf den Leonardo Campus abbiegen. Das Hauptgebäude der MSA liegt nun auf der linken Seite und ist durch ein Glasfoyer gekennzeichnet. Die Hörsäle und Seminar-räume befinden sich gegenüber in der alten Reithalle.

#### Bus

Ab Münster Hauptbahnhof | Bussteig B1 | B2:  
Linie 9, Hbf, ab Bussteig B1: bis Haltestelle: Leonardo Campus  
Linie 13, Hbf, ab Bussteig B1: bis Haltestelle: Technologiepark  
Linie R72, Hbf, ab Bussteig B2: bis Haltestelle: Leonardo Campus

# MSA BILDUNGSINSTITUT

## Fort- & Weiterbildung | Herbst+Winter 2020/21

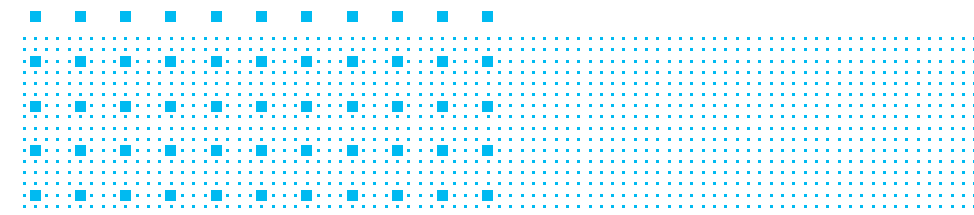

## Das Bildungsinstitut

Die MSA | Münster School of Architecture zählt zu den führenden Architekturfakultäten in Deutschland. Beim aktuellen CHE Hochschulranking der ZEIT im Fach Architektur erzielte die MSA deutschlandweit unter allen Fachbereichen eines der besten Ergebnisse.

Das Fort- und Weiterbildungsangebot wird bereits seit 2007 organisiert und unterstützt Sie, Ihre erworbenen Kompetenzen und Fähigkeiten auszubauen und so den Anforderungen einer ständigen Weiterentwicklung im Beruf gerecht zu werden. Das Institut ist aber auch ein Forum für den Erfahrungsaustausch unter Kolleginnen und Kollegen und unter Alumni der MSA.

## Unser Service

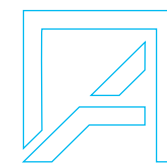

**Fortbildungen** für Kammermitglieder im Bereich Architektur (A), Innenarchitektur (IA), Landschaftsarchitektur (LA) und Stadtplanung (SP) der Architektenkammer Nordrhein-Westfalen. Jede Veranstaltung umfasst in der Regel acht Unterrichtsstunden. Dies entspricht dem Jahresnachweis als Kammermitglied bei der AKNW. Kosten für die Fortbildung: 134 Euro | Alumni der MSA : 124 Euro

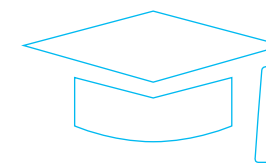

**Weiterbildungen** für Absolventen aus den Fachrichtungen Architektur (A), Innenarchitektur (IA), Landschaftsarchitektur (LA) und Stadtplanung (SP). Jede Veranstaltung umfasst in acht Unterrichtsstunden. Für den Eintrag bei der AKNW sind 80 Stunden erforderlich. Kosten für die Weiterbildung: 69 Euro | Alumni der MSA: 59 Euro

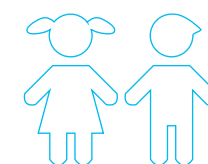

**Kinderbetreuung** für alle Teilnehmerinnen & Teilnehmer unserer Seminare. Der Vorteil für Sie: vorhandenes organisatorisches Programm für Kinderbetreuung | in unmittelbarer Nähe | kein Zeitverlust | ... Wenn Sie noch mehr über das Programm wissen möchten und sich für eine Betreuung entscheiden, kontaktieren Sie uns gerne. Wir freuen uns, Sie mit Ihrem Nachwuchs bei uns begrüßen zu können!

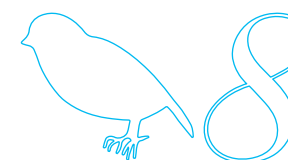

**Verpflegung** ist bei jedem Seminar inklusive! Seit 2001 ist das durch Studierende betriebene Café 8bar eine feste Größe auf dem Leonardo-Campus. Freuen Sie sich auf frische Kaffeespezialitäten. Das Mittagessen wird zudem vom Casino der Kunstakademie bereitgestellt. Bei jedem Seminar bieten wir einen kleinen Frühstückssnack, Mittagessen und Kuchen zum Nachmittag an.

# Weiterbildung

Für Absolventen der Studiengänge Architektur & Planung. Jede Weiterbildung umfasst acht Unterrichtsstunden. Kosten: 74 € | Alumni der MSA : 64 €

## Management Nachhaltiges Bauen

**Anja Rosen M.A. Architektin | energum (agn-Gruppe)**

Im Fokus steht neben der Vermittlung von Grundlagenwissen über die beiden dt. Zertifizierungssysteme DGNB & BNB die Umsetzung der Anforderungen dieser in den Planungsphasen. Es wird u.a. die Frage beleuchtet: Wie wirken sich Nachhaltigkeitsziele auf Qualitäten, Kosten & Termine aus? Abschließend soll ein Überblick über die Integration von Nachhaltigkeitsanforderungen in Planungswettbewerben geschaffen werden.

SA 24.10.20 | 10-17 Uhr | Leo Campus 10 | Leo 2 | A | IA

## Planungsrechtliche Grundlagen

**RA Andreas Kleefisch | BAUMEISTER Rechtsanwälte**

Die planungsrechtlichen Grundlagen wurden im Studium vermittelt.

Doch mit den Jahren haben sich rechtliche Inhalte geändert. Die Veranstaltung soll einerseits die Teilnehmenden auf den aktuellen Stand nach der Städtebaurechtsnovelle von 2017 bringen. Das Seminar legt einen Schwerpunkt bei der Erstellung von Bauleitplänen und gibt einen Überblick über die verschiedenen Planungsverfahren und ihre Inhalte.

FR 07.11.20 | 10-17 Uhr | Leo Campus 10 | Leo 5 | A | IA | LA

## Kreislaufgerechtes Bauen

**Anja Rosen M.A. Architektin | energum (agn-Gruppe)**

Abfalllager oder Rohstoffmine? Als Architekt\*innen verplanen und verbauen wir bereits heute die Rohstoffe der nachfolgenden Generationen.

Das Seminar gibt einen Überblick über die Einsatzmöglichkeiten von Recyclingbaustoffen und zeigt auf, wie Gebäude so gestaltet werden können, dass die Bauteile im Sanierungs- oder Rückbaufall leicht demontiert und die Materialien verwertet werden können.

FR 21.11.20 | 10-17 Uhr | Leo Campus 10 | Leo 5 | A | IA | LA

## Kommunikation und Marketing

**Katja Domschky | ACUBE**

Das Seminar vermittelt Marketing-Bausteine für Angestellte und Selbstständige: verschiedene Themengebiete wie Broschüren, Publikationen, Internetauftritte und Newsletter sowie Serienbriefe und Bewerbungen werden behandelt. Des Weiteren gibt es einen Überblick zu strategischen Partnerschaften, Sponsorings und der Pressearbeit in verschiedenen Fällen.

FR 28.11.20 | 10-17 Uhr | Leo Campus 5 | Leo 4 | A | IA | LA | SP

## SiGeKo

**Dipl. Ing. Georg Wiemann | Thomas & Bökamp Ingenieures.**

Das Seminar vermittelt die erforderlichen Grundkenntnisse und Anforderungen der Sicherheits- und Gesundheitskoordination auf Baustellen. Es werden die gesetzlichen Regelwerke und Vorschriften, wie die Baustellenverordnung erläutert und praxisnahe Hinweise zur Umsetzung und Anwendung in allen Projektphasen gegeben.

SA 12.12.20 | 10-17 Uhr | Leo Campus 10 | Leo 3 | A | IA | LA

## Projekt- und Bauträgerfinanzierung

**Melanie Arend | Dipl. Sparkassenbetriebswirt**

Ziel ist es, einen Überblick über die Finanzierung von Baumaßnahmen u.ä. zu erlangen, erste Einschätzungen zur Wirtschaftlichkeit und damit Finanzierbarkeit entsprechender Maßnahmen zu ermöglichen und die Teilnehmenden mit den Anforderungen von Banken an das Projekt-Controlling vertraut zu machen, so dass diese für Bauherren und Banken versierter Ansprechpartner von der ersten Planung bis zur Projektrealisierung werden.

SA 09.01.21 | 10-17 Uhr | Leo Campus 10 | Leo 5 | A | IA | LA

## Update „HOAI“

**RA Andreas Kleefisch | BAUMEISTER Rechtsanwälte**

Selbst bei erfahrenen Architekturschaffenden ist die Frage, wie man rechtskonform ein Honorar vereinbart und leistungsgerecht abrechnet in vielen Fällen unklar. Um Abhilfe zu schaffen werden Fragen von der Akquise, der Teilnahme an Wettbewerben und Ausschreibungen, usw. behandelt - und ob es bei der HOAI bleibt und was passiert ist, als der EuGH mit seiner Entscheidung vom 4.7.19 das verbindliche Preisrecht „gekippt“ hat.

FR 06.11.2020 10-17 Uhr | Leo Campus 10 | Leo 5 | A | IA | LA | SP

## Existenzgründung

**Niko Ritter | Existenzgründungsbüro Münster**

Insbesondere für Absolventen & erfahrene Architekten, die den Schritt in die Selbstständigkeit in Betracht ziehen, ist ein vertieftes Wissen über Fördermöglichkeiten, Ansprechpartner sowie die Wahl der passenden Rechtsform sehr wichtig. Das Seminar vermittelt Kenntnisse die bei der Entwicklung eines erfolgreichen Unternehmens-Konzept, sowie während Gründung des eigenen Büros von großer Relevanz sind.

SA 14.11.20 | 10-17 Uhr | Leo Campus 10 | Leo 5 | A | IA | LA | SP

## Bauvertragsrecht I VOB/B vs. BGB

**RA Andreas Kleefisch | BAUMEISTER Rechtsanwälte**

Bei der Umsetzung von Bauvorhaben trifft den Architekten das Bauvertragsrecht. Hier gibt es nicht nur das „neue“ BGB-Werkvertragsrecht, auch das „alte“ Recht ist weiter anwendbar. Dann gibt es auch noch die VOB/B! Ob kostensparend geplant, vorausschauend ausgeschrieben oder nachträglich realisiert hängt auch von Bauvertragsklauseln ab, auf deren Vereinbarung oft sogar Einfluss genommen wird.

FR 27.11.20 | 10-17 Uhr | Leo Campus 10 | Leo 5 | A | IA | LA

## Brandschutz im Büro-/Gewerbe- Industriebau

**Dr. Ing. Andreas Vischer | VISCHER Ingenieure**

Insbesondere bei Büro-, Gewerbe- und Industriebauten werden hohe Ansprüche an die Architektur gestellt. Zudem ändert sich die Nutzung bei Bestandsgebäuden, so dass Bauanträge zur Nutzungsänderung zu erstellen sind. Wie lassen sich aktuelle Brandschutzvorschriften sicher, und nachhaltig umsetzen? Themen wie Brandabschnittsbildung, Rettungswegführung u.ä. sowie Anforderungen an Tragkonstruktionen werden dargestellt.

FR 11.12.20 | 10-17 Uhr | Leo Campus 10 | Leo 5 | A | IA

## Rechtssicher in der Bauleitung

**Dr. Andre Herchen | BAUMEISTER Rechtsanwälte**

Es werden notwendige Kenntnisse zur rechtssicheren Ausführung von Bauleitungsaufgaben vermittelt. Dabei werden die typischen rechtlichen Fälle, denen sich die Bauleitung gegenüber sieht, dargestellt. Praxisnah werden Tätigkeitsinhalte, öffentlich rechtliche Verantwortlichkeiten, Straftatbestände, Haftungstatbestände und Risiken erläutert.

FR 08.01.21 | 10-17 Uhr | Leo Campus 10 | Leo 5 | A | IA | LA

## Grundlagenseminar Barrierefreie Konzepte

**Ulrike Rau | raumkonzepte**

Räume schaffen mit Komfort, Sicherheit und Orientierung. Die in der DIN 18040-1/-2 verankerten Schutzziele schaffen Freiräume für innovative Lösungsansätze. Das Seminar vermittelt, wie Barrierefreiheit mit gestalterischem Anspruch innerhalb der Vorgaben realisiert werden kann. Praxisnah werden die Ziele der DIN 18040 zu motorischen und sensorischen Aspekten aufgezeigt, um Lösungen zu schaffen.

SA 16.01.21 | 10-17 Uhr | Leo Campus 10 | Leo 5 | A | IA

# Fortbildung

Für Mitglieder der Architektenkammer NRW. Jede Fortbildung umfasst acht Unterrichtsstunden. Kosten: 139 € | Alumni der MSA : 129 €

## ReThink Daylight

**Katrin Winkler / Arne Hülsmann | Velux**

Tageslicht ist niemals ganz gleich – und genau diese Tatsache macht den Einsatz des natürlichen Lichts als Gestaltungselement spannend. Was macht die Relevanz von Tageslicht aus? Welche Einflussfaktoren spielen eine Rolle? Wie kann Tageslicht als Gestaltungselement eingesetzt werden? Fragen, denen wir im Rahmen des Workshops und der individuellen Projektbetrachtung nachgehen.

FR 16.10.20 | 10-17 Uhr | Leo Campus 10 | Leo 5 | A | IA | 74 €/64€

## Konfliktmanagement für Architekten

**Michael Schwartz | Kommunikationsberater**

„Konfliktmanagement für Architekten“: Die häufig komplizierten Projekt-Gegebenheiten von ArchitektInnen erfordern gemeinsame Lösungsfindungsprozesse zwischen den verschiedenen Parteien. Im Rahmen von Projekten kommt es immer wieder zu Konflikten. ArchitektInnen erhalten in diesem Seminar ein Rüstzeug, um diese Situationen selbstbewusst zu managen, so dass gemeinsam mit allen Beteiligten gute Ergebnisse erzielt werden können.

SA 31.10.20 | 10-17 Uhr | Leo Campus 5 | Leo 1 | A | IA | LA | SP

## VgV-Verfahren – erfolgreich durch die 2. Runde

**Katja Domschky, Margrit Reinhardt | VgV-Coaching**

Die Richtlinien für das Bewerbungsverfahren sind klar, aber wie bewerbe ich mich erfolgreich? Öffentliche VgV-Verfahren, binden viel Zeit im Unternehmen. Wie kann man den Prozess optimieren und mit angemessenem Aufwand umsetzen? Die Frage „Welches ist das passende Verfahren für mein Unternehmen?“ wird mittels Selbstreflexion beantwortet. Darauf aufbauend wird die Bewerbung selbst unter die Lupe genommen: „Wie bewerbe ich mich erfolversprechend, was macht eine gute Präsentation aus? Wie komme ich durch die zweite Runde?“

FR 20.11.20 | 10-17Uhr | Leo Campus 10 | Leo 4 | A | IA | LA | SP

## DIN 18040

**Dipl. Ing. Manfred Müser**

Im Mittelpunkt steht die LBO bezüglich der Barrierefreiheit, dieser Punkt wurde durch die Einführung der DIN 18040 1/2 konkretisiert. Der Prozess ist weiterhin nicht abgeschlossen und sorgt für Verunsicherung in der Anwendung bei Entwurfsverfassenden und Baugenehmigungsbehörden. Das Seminar möchten einen Überblick über den Sachstand mit aktuellen Handlungsempfehlungen in der Praxis geben.

SA 05.12.20 | 10-17Uhr | Leo Campus 10 | Leo 4 | A | IA | LA | SP

## Regenerative Energien kompakt

**Dipl. Ing. Mario Lichy | bienergy**

Mit der Verschärfung der EnEV zum 01.01.2016 und dem Erneuerbare-Energien-Wärmegesetz (EEWärmeG) ist der Einsatz von regenerativen Energien ein fester Bestandteil bei heutigen Neubauten. Eine Erweiterung des EEWärmeG auf Bestandsgebäude wird politisch bereits diskutiert. Ziel des Seminars ist es, über die Grundlagen und Rahmenbedingungen sowie über die Wirtschaftlichkeit anhand von Beispielen aus der Praxis zu informieren.

SA 12.12.20 | 10-17 Uhr | Leo Campus 10 | Leo 5 | A | IA

## Update „HOAI“

**RA Andreas Kleefisch | BAUMEISTER Rechtsanwälte**

Selbst bei erfahrenen Architekturschaffenden ist die Frage, wie man rechtskonform ein Honorar vereinbart und leistungsgerecht abrechnet in vielen Fällen unklar. Um Abhilfe zu schaffen werden Fragen von der Akquise, der Teilnahme an Wettbewerben und Ausschreibungen, usw. behandelt - und ob es bei der HOAI bleibt und was passiert ist, als der EuGH mit seiner Entscheidung vom 4.7.2019 das verbindliche Preisrecht „gekippt“ hat.

FR 30.10.2020 10-17 Uhr | Leo Campus 10 | Leo 5 | A | IA | LA | SP

## Modelle der Bürgerbeteiligung

**Jens Stachowitz | Kommunalberatung**

Bürgerbeteiligung ist oft hilfreich aber auch sehr aufwändig. Es ist schwer vorherzusagen, ob sich genügend Nutzen einstellt. Dieses Seminar befasst sich mit kommunalen Fragestellungen. Es fragt danach, wie Entscheidungen getroffen werden und welchen Einfluss die verschiedenen Akteure darauf haben. So soll den Teilnehmenden ein Grundlagenwissen vermittelt werden.

SA 31.10.20 | 10-17 Uhr | Leo Campus 10 | Leo 5 | A | IA | LA | SP

## Wordpress

**Eric Sturm | Webdesigner**

In diesem Seminar lernen die Teilnehmenden wie Sie effizient und wirtschaftlich einen eigenen Webauftritt mittels Content-Management-System in Wordpress gestalten. Das Seminar umfasst alle wichtigen Schritte, wie technische Infrastruktur, geordnete Arbeitsabläufe, sowie die Vorbereitung der Inhalte und Texte. Auch die Aufbereitung der Website für das Ranking in Suchmaschinen, und die weitere Verwendung der Inhalte für zum Beispiel Social Media wird behandelt.

FR 20.11.20 | 10-17 Uhr | Leo Campus 7 | Pool 2 | A | IA | LA | SP

## Kommunikation in technischen Berufen

**Michael Schwartz | Kommunikationsberater**

Werden Sie in Ihrem Beruf Kommunikationsprofi: Der Kurs „Kommunikation in technischen Berufen: Herausforderungen, Hindernisse und Lösungsansätze“ lehrt und probt Präsentationen und Selbstvermarktung. Außerdem üben wir den Umgang mit schwierigen Situationen und Zeitgenossen. Zu Beginn gibt ein kurzer Theorieteil einen Überblick über die wichtigsten Gesetzmäßigkeiten und Grundlagen der Kommunikation.

SA 11.12.20 | 10-17Uhr | Leo Campus 10 | Leo 4 | A | IA | LA | SP

## Grundlagenseminar Barrierefreie Konzepte

**Ulrike Rau | raumkonzepte**

Räume schaffen mit Komfort, Sicherheit und Orientierung. Die in der DIN 18040-1/-2 verankerten Schutzziele schaffen Freiräume für innovative Lösungsansätze. Das Seminar vermittelt, wie Barrierefreiheit mit gestalterischem Anspruch innerhalb der Vorgaben realisiert werden kann. Praxisnah werden die Ziele der DIN 18040 zu motorischen und sensorischen Aspekten aufgezeigt, um Lösungen zu schaffen.

SA 15.01.21 | 10-17 Uhr | Leo Campus 10 | Leo 5 | A | IA

## Neue Bäder - auch im Bestand

**Birgit Hansen | hansen innenarchitektur**

Das Bad bekommt im Wohnbereich einen immer größeren Stellenwert. Während sich die Küche zum sozialen Kommunikationszentrum entwickelt hat, ist das Bad zum privaten Rückzugsort geworden. Die meisten Bäder im Bestand sind jedoch nach wie vor eher beengte Nasszellen als großzügige Wellnessoasen. Zwei Drittel der deutschen Bäder sind sanierungs- oder modernisierungsbedürftig.

FR 30.04.21 | 10-17 Uhr | Leo Campus 10 | Leo 5 | A | IA